

**LEGENDE**

	BESTAND		ABBRUCH		NEUBAU		DURCHBRUCH VERSCHLIESSEN		AUSTAUSCH TÜR		ABBRUCH		ABBRUCH		SCHACHTDARSTELLUNG SCHEMATISCH

**HINWEIS:**  
 RENOVIERUNG BÄDER UND STRANGSANIERUNG SCHÄCHTE  
 SANITÄROBJEKTE; BODEN- UND WANDFLIESEN ERNEUERN  
 FLIESEN GEM. BEMUSTERUNG ERFOLGT NOCH  
 BESTANDSZEICHNUNGEN AUF BASIS DER DIGITALEN PLÄNE  
 DER SAGA HAMBURG VOM 24.01.2023 SOWIE AUFMAßE IN  
 STICHPROBEN. DIE ABMESSUNGEN DER VORWANDINSTAL-  
 LATIONEN UND FLIESENSPIEGEL KANN VEREINZELT ABWEICHEN.

**ALLE MAßE SIND VOR ORT ZU PRÜFEN**

A DIV. KLEINERE ANPASSUNGEN, WASSERZÄHLER	02.09.2025 / IM
PROJEKT NR. / PLAN NR. 230323 / 3-2.04A	

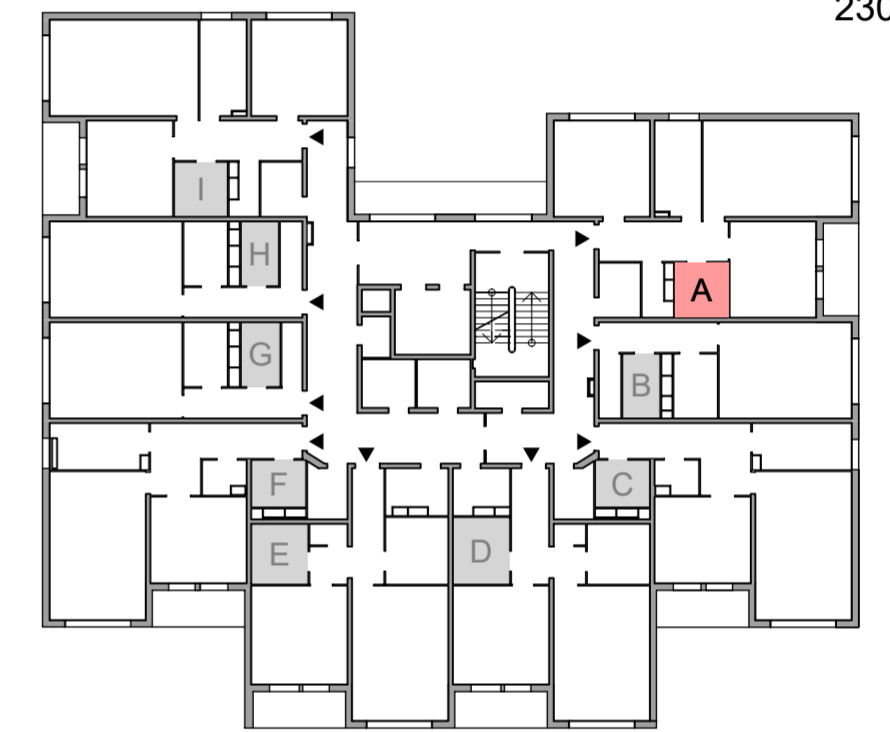

<b>AUSFÜHRUNGSPLANUNG</b>	
BAUHERR	<b>SAGA UNTERNEHMENSGRUPPE</b> POPPENHUSENSTRASSE 2 22305 HAMBURG

PROJEKT	<b>MODERNISIERUNG DANNERALLEE</b> Dannerallee 3-15, 22119 HAMBURG
---------	--

DARSTELLUNG	<b>BAD TYP A</b> EG - WHG. 0.L1, 1. OG - 15. OG WHG 1- 15.R1
-------------	--

MASSTAB	1:20 / 50	GEZEICHNET	IM	PROJEKT NR. / PLAN NR.
DATUM	15.07.2024	BEARBEITET	KG	230323 / 3-2.04A
PB	554	GEPRÜFT	OH	

<b>KMT PLANUNGSGESELLSCHAFT MBH</b> ARCHITEKTEN + INGENIEURE	
ERDKAMPSWEG 49, 22335 HAMBURG ■ WWW.KMT-AI.DE ■ INFO@KMT-AI.DE	

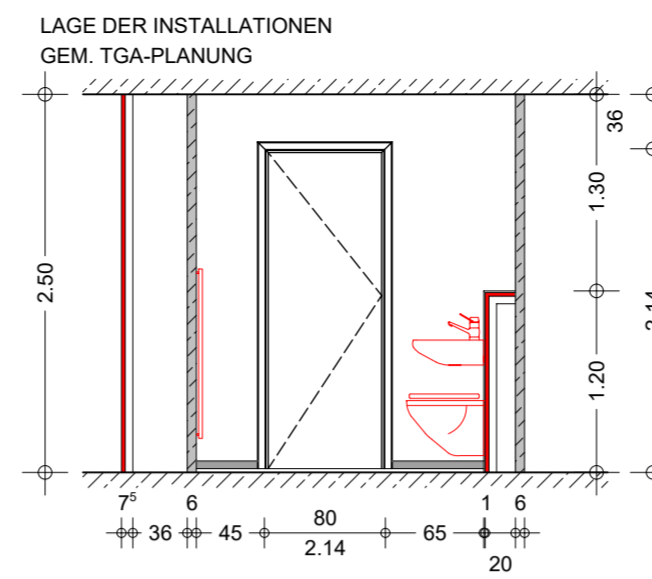

ANSICHT A - M 1:50

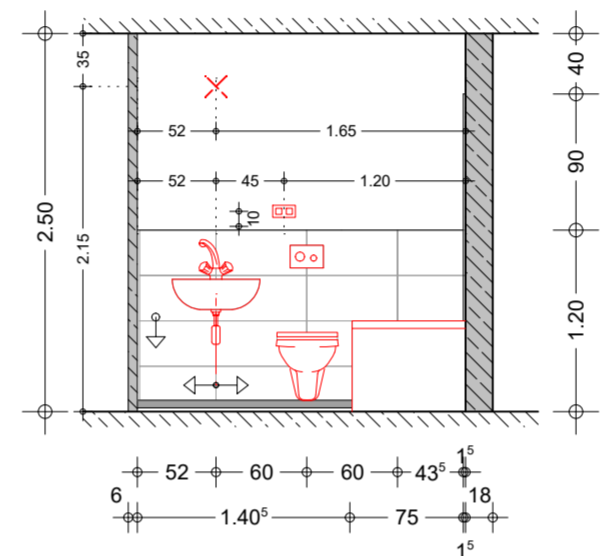

ANSICHT B - M 1:50

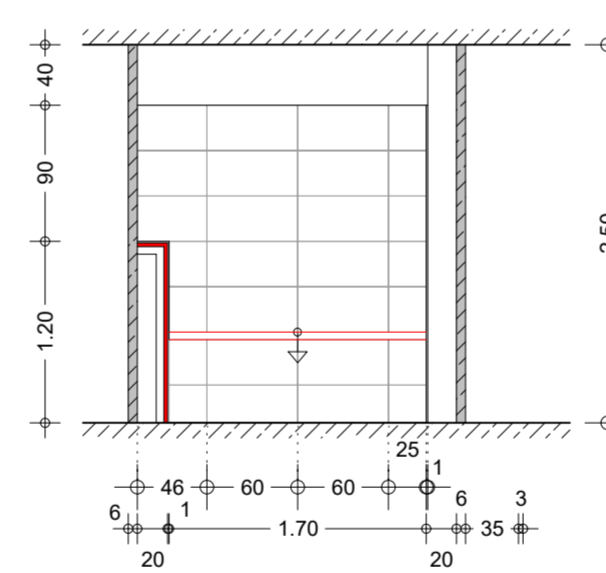

ANSICHT C - M 1:50

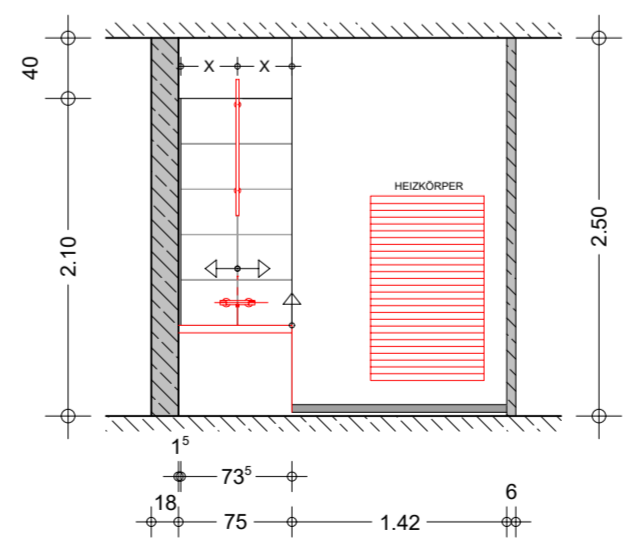

ANSICHT D - M 1:50

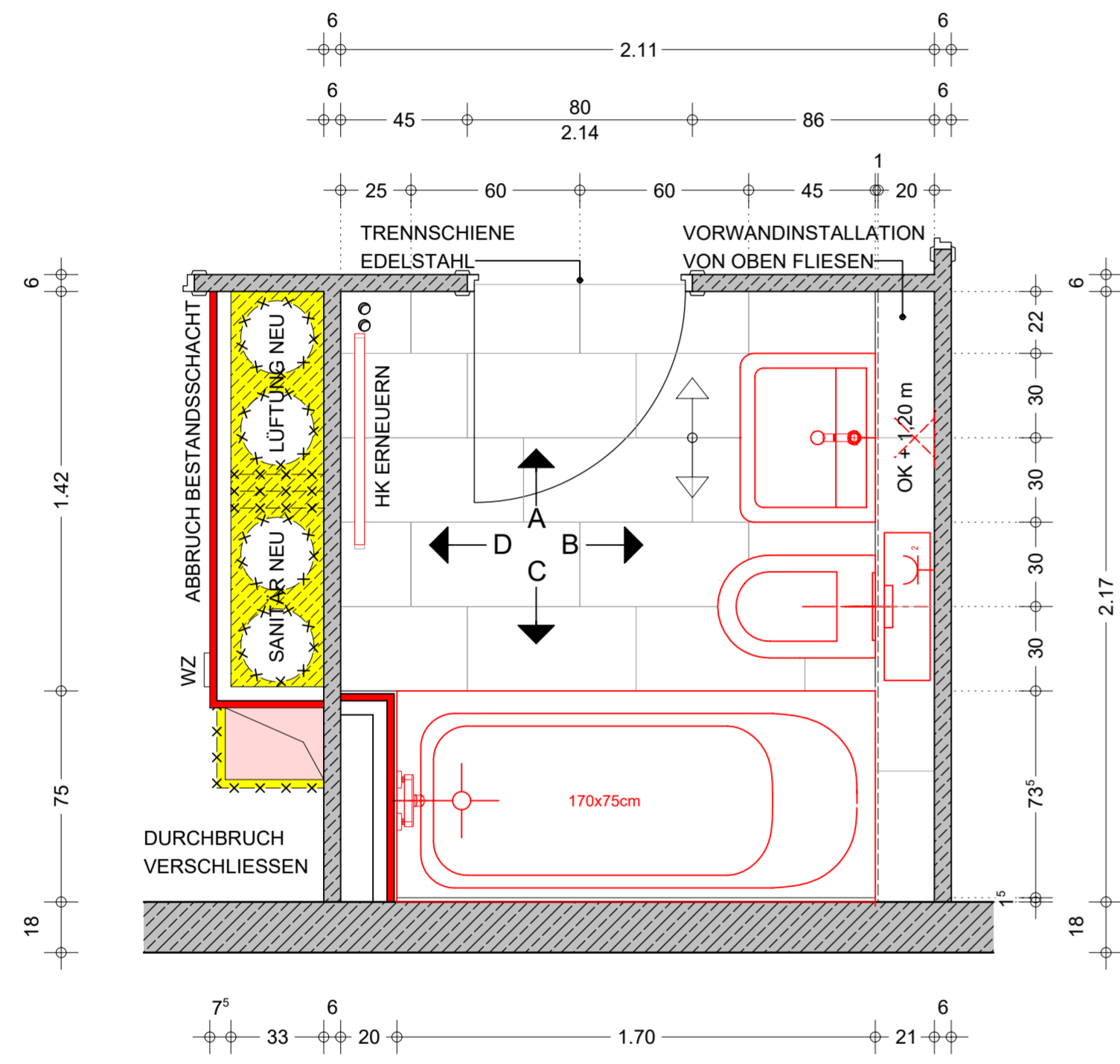

GRUNDRISS M 1:20