

ANSICHT A - M 1:50

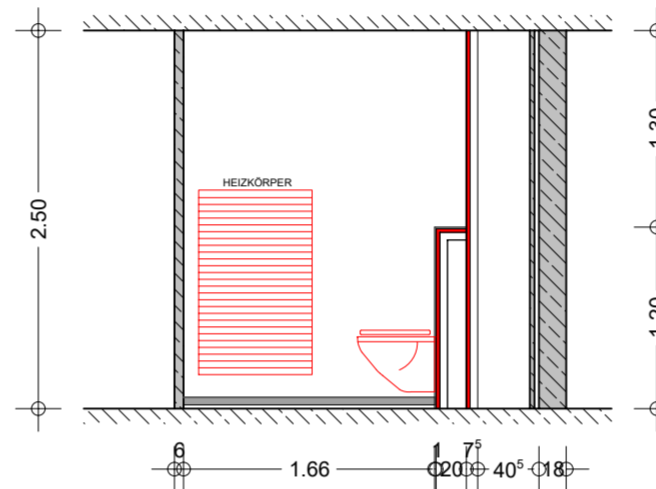

ANSICHT B - M 1:50

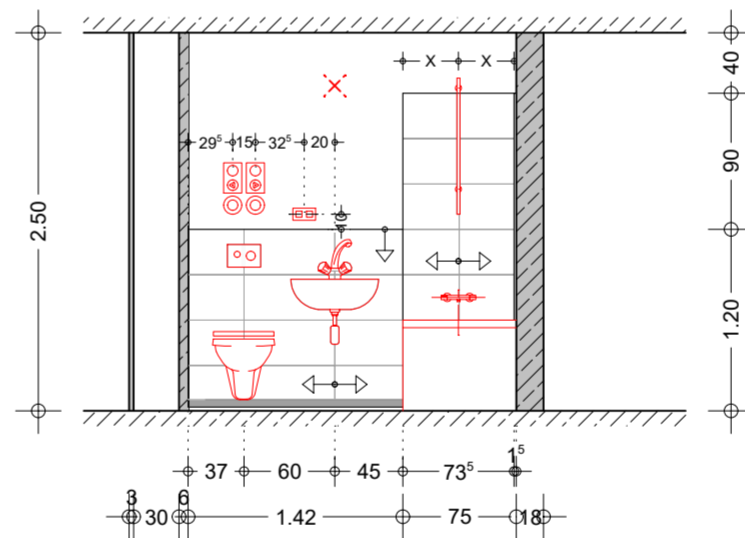

ANSICHT C - M 1:50

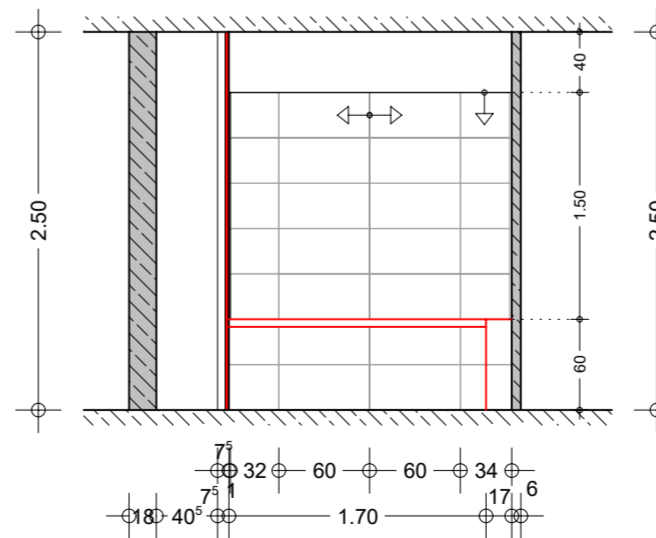

ANSICHT D - M 1:50

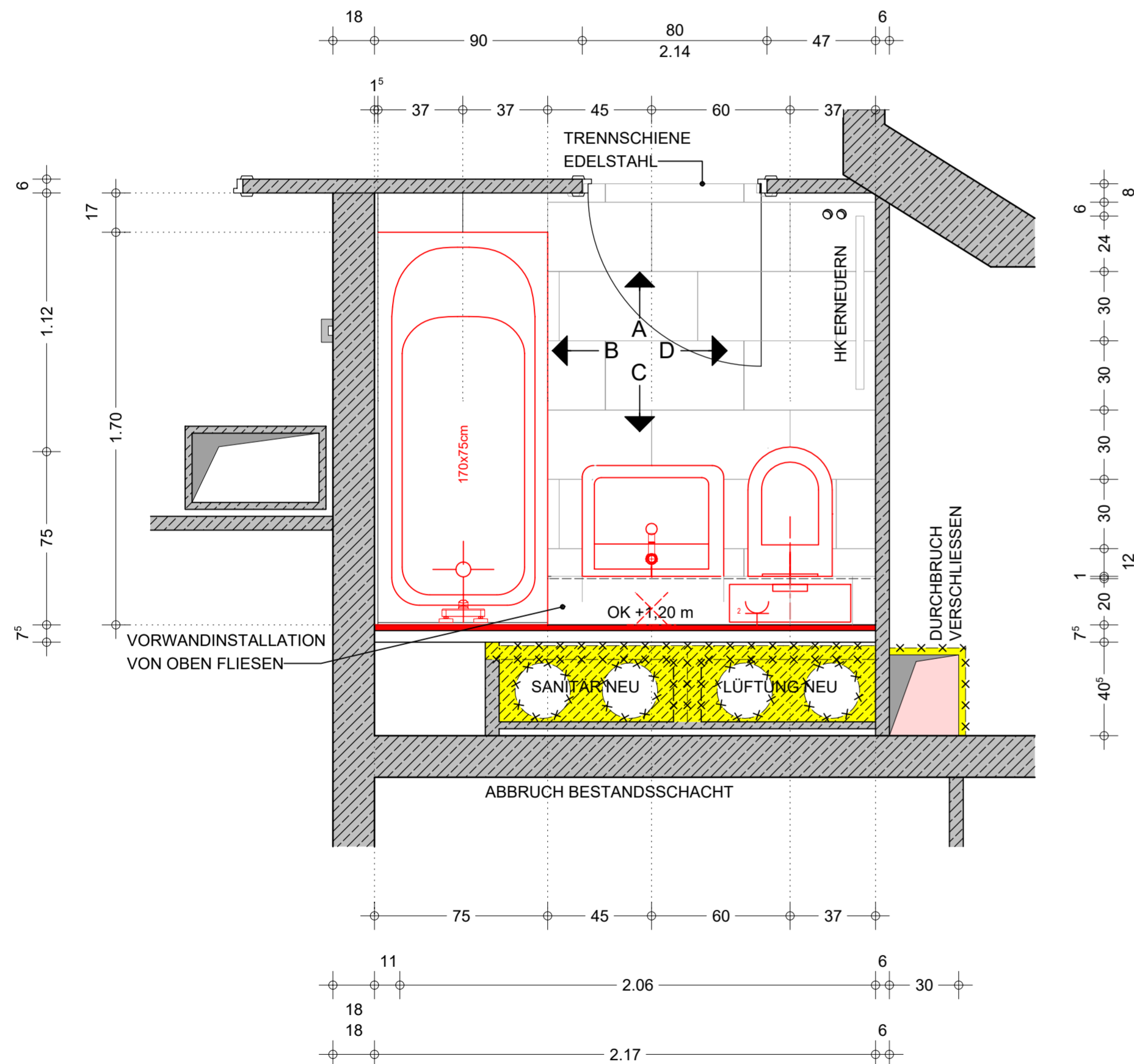

GRUNDRISS M 1:20

LEGENDE

- BESTAND
- ABBRUCH
- NEUBAU
- DURCHBRUCH VERSCHLIESSEN
- AUSTAUSCH TÜR
- ABBRUCH
- ABBRUCH
- BODENFLIESEN 30 X 60 cm
- WANDFLIESEN 30 X 60 cm
- SOCKELFLIESEN 5 X 30 cm
- SCHACHTDARSTELLUNG SCHEMATISCH

**HINWEIS:**  
 RENOVIERUNG BÄDER UND STRANGSANIERUNG SCHÄCHTE  
 SANITÄROBJEKTE; BODEN- UND WANDFLIESEN ERNEUERN  
 FLIESEN GEM. BEMUSTERUNG ERFOLGT NOCH  
 BESTANDSZEICHNUNGEN AUF BASIS DER DIGITALEN PLÄNE  
 DER SAGA HAMBURG VOM 24.01.2023 SOWIE AUFMAßE IN  
 STICHPROBEN. DIE ABMESSUNGEN DER VORWANDINSTAL-  
 LATIONEN UND FLIESENSPIEGEL KANN VEREINZELT ABWEICHEN.  
**ALLE MAßE SIND VOR ORT ZU PRÜFEN**

PROJEKT NR. / PLAN NR.  
 230323 / 3-2.09.1



AUSFÜHRUNGSPLANUNG

BAUHERR

SAGA UNTERNEHMENSGRUPPE  
 POPPENHUSENSTRASSE 2  
 22305 HAMBURG



PROJEKT

MODERNISIERUNG DANNERALLEE  
 Dannerallee 3-15, 22119 HAMBURG

DARSTELLUNG

BAD TYP F VARIANTE MIT WANNE  
 EG - WHG. 0.R4,  
 1. OG - 15. OG WHG 1- 15.L4

MASSSTAB 1:20 / 50  
 DATUM 17.10.2025  
 PB 645

GEZEICHNET IM  
 BEARBEITET NF  
 GEPRÜFT OH

PROJEKT NR. / PLAN NR.  
 230323 / 3-2.09.1

KMT PLANUNGSGESELLSCHAFT MBH  
 ARCHITEKTEN + INGENIEURE



ERDKAMPSWEG 49, 22335 HAMBURG ■ WWW.KMT-AI.DE ■ INFO@KMT-AI.DE

H/B = 420 / 594 (0.25m²)

Allplan 2022